1001 ★ ÖZEL

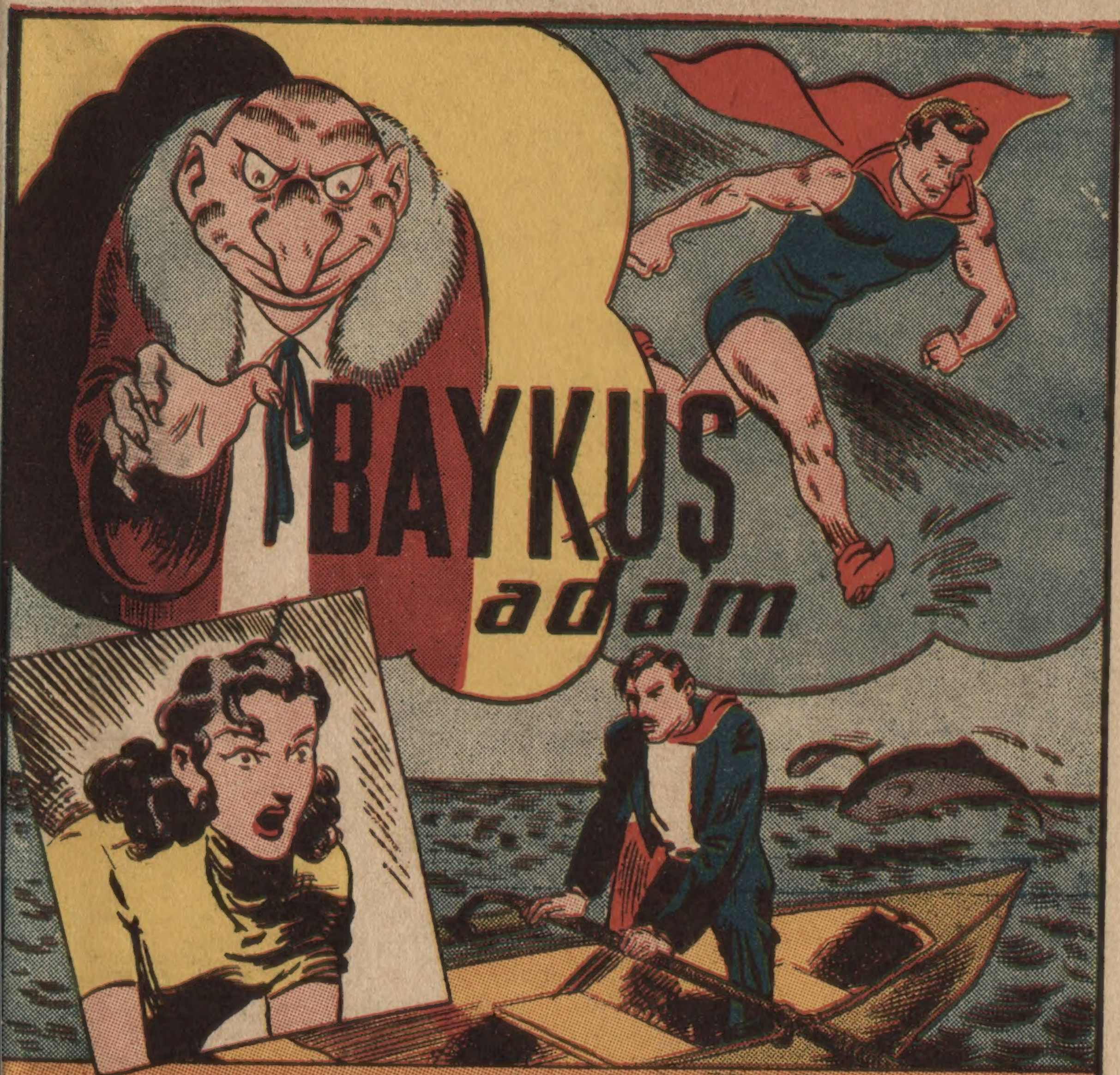

MANDRAKE "GİZLİ ANAHTAR"

Sayı 6

2 ROMAN BİRDEN

Kr. 15

BERKELEY

Dr. Roberts'in evinde akşam...

KORKMA, O ADAM SOKAKTA TEHLİKELİ DEĞİLDİR...
BENİM ADIM DARREL DANE'DİR.. O ADAMI DA DÜŞÜNMÜYORUM!

HAH, ŞU APARTMANA GİRDİLER.. GÜZEL...
ŞU İŞİN SONUNU MERAK EDİYORUM...

İŞTE EVİM BURASI. SİZE VAZİYETİ ANLATAYIM...
İSİMİNİZ NEDİR? NEDEN KORKUYORSUNUZ?

İSMİM SARIDA... BENİ ÖLDÜRECEKLER!..
İNŞALLAH BU ŞAKA DEĞİLDİR...

BABAM ÖLDÜRÜLDÜ... AĞABEYİMİ DE ÖLDÜRDÜLER... BUNLARI YAPAN BAYKUŞ ADAMDIR. ŞİMDİ DE BENİ TAKİP EDİYOR...
BUNA EMİNMİSİNİZ?

TESADÜFLER HEP BUNU GÖSTERİYOR.. ÇOK KORKUYORUM!
İÇERİ GİRİYOR. SURADAN GÖZETLİYEVİM...

BU KADAR BEDBIN HER ŞEY DÜZELİR...
BENİMLE ALAKAN KALMADI DARREL!

MARTHA! ANLAMIYORSUN!..
BEN HER ŞEYİ ANLADIM, DAREL...

BENİ TERKEDEMEZSİN MARTHA..
BEN BÖYLE İSTİYORUM! TAKSİ...

DARREL KENDİNİ YOKLADI. ETRAFINDA HERŞEY DÖNÜYORDU...
BU TAKSİYE YETİŞEMİYECEĞİM....

UÇAN ADAM!!

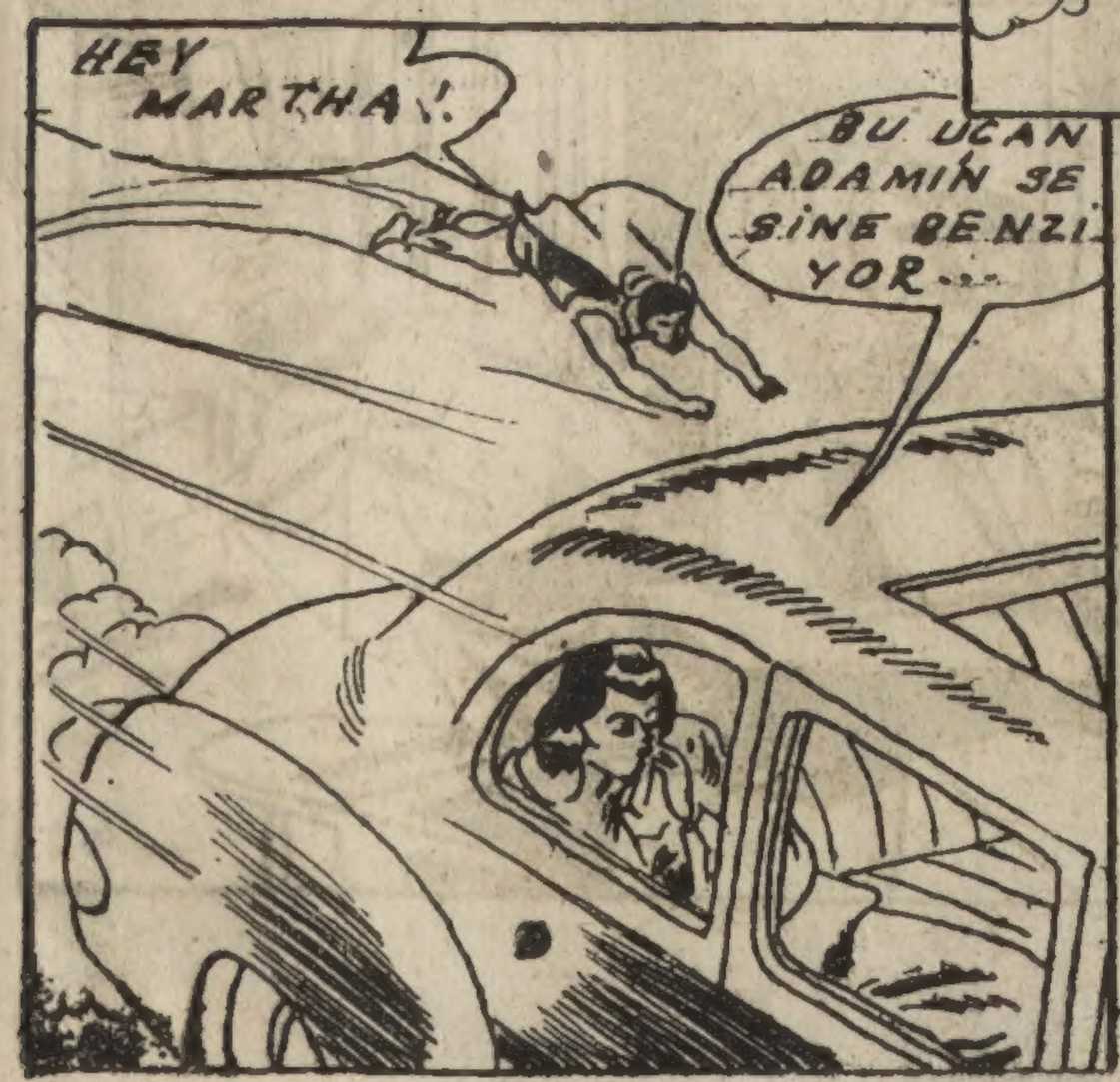
HEY MARTHA!
BU UÇAN ADAMIN SESİNE BENZİYOR...

SENİ DİNLEMEK İSTEMİYORUM!
BENİ DİNLE: O KIZ BENDEN YARDIM İSTEDİ!

UÇAN BADAM MARTAYA GEN KIZIN HİKÂYESİNİ ANLATTI...

DÖNÜP ONUN LA KONUŞALIM MARTHA...

PEKİ... GERİ DÖN ŞOFÖR!

BİR ESNADA...

NEREYE GİTTİ? HAH, KAPI ÇALINIYOR. BELKİ DE GELEN ODUR...

AMAN YARABBİ!

ŞUNU PENCEREDEN KAÇIRAYIM...

EĞER BAĞIRIRSAN SENİ ÖLDÜRÜRÜM!..

İŞTE ŞU ODA GALİBA...

KAPISI NEDEN AÇIK?

HEY MİS SARIDA! BEN GELDİM!..

BURADA KAVGA OLMUŞ!

BİR ŞEYLER YAPSANA!..
UÇAN ADAM BU İŞİ HALLEDER!

DARREL TEKRAR UÇAN ADAM OLDU.
AYAK İZLERİ Mİ? GÖREMİ YORUM!
BEN HER ŞEYİ GÖRÜRÜM. PENCEREYE GİDİYOR...

BETONDA DA GÖREMEZSİN YA...
TAHMİN EDİYORUM AMA YOK!

HAH, ANLAŞILDI!

BELKİ DE BURADAN GİRDİLER..

KÖMÜR TOZLARI İŞİME YARADI

HAH, BİR DELİK.. BURADAN GEÇERİM...

ÖTEDE IŞIK GÖRÜNÜYOR.. SESLER DE VAR..

DUVARIN ÖTESİNDE..
KAPI KAPANINCA DIŞARIYA SESSİZ MIYAGAK...
İÇERİDEN İYİCE KİLİTLE...

NEDEN BUNU YAPIYORSUNUZ?
BENİ AMCANIZIN BÜROSUNDA GÖRDÜNÜZ DEĞİLMİ?

BUNLARI YAPTIRAN AMCAMI YOKSA?
NİHAYET ANLADINIZ. BABANIZ BÜTÜN SERVETİNİ AĞABEYİNİZLE SİZE BIRAKMIŞ...

AMA İKİSİ DE ÖLDÜ BEN...
SİZİN DE ORTADAN KALKMANIZ LAZIM'!..

AMCANIZIN MÜLKÜNÜ BEN İDARE EDERİM. SİZ ÖLÜNCE ÇOK BÜYÜK BİR MÜLKÜ İDARE EDECEĞİM!

BEN BU ADAMLARI TANIRIM. BİRİ KARCI, BİRİ DE APARTMANIN İDARECİSİ..
ONLARA İTİMAT ETMEYİN. ŞAHİTLİK ETMEZLER. HEPSİNİ ELDE ETTİM!

SAKIN ÜZÜLMEYİN. BEŞ DAKİKADAN FAZLA YAŞAMIYACAKSINIZ!
NASIL OLSA BU MEYDANA ÇIKAR...

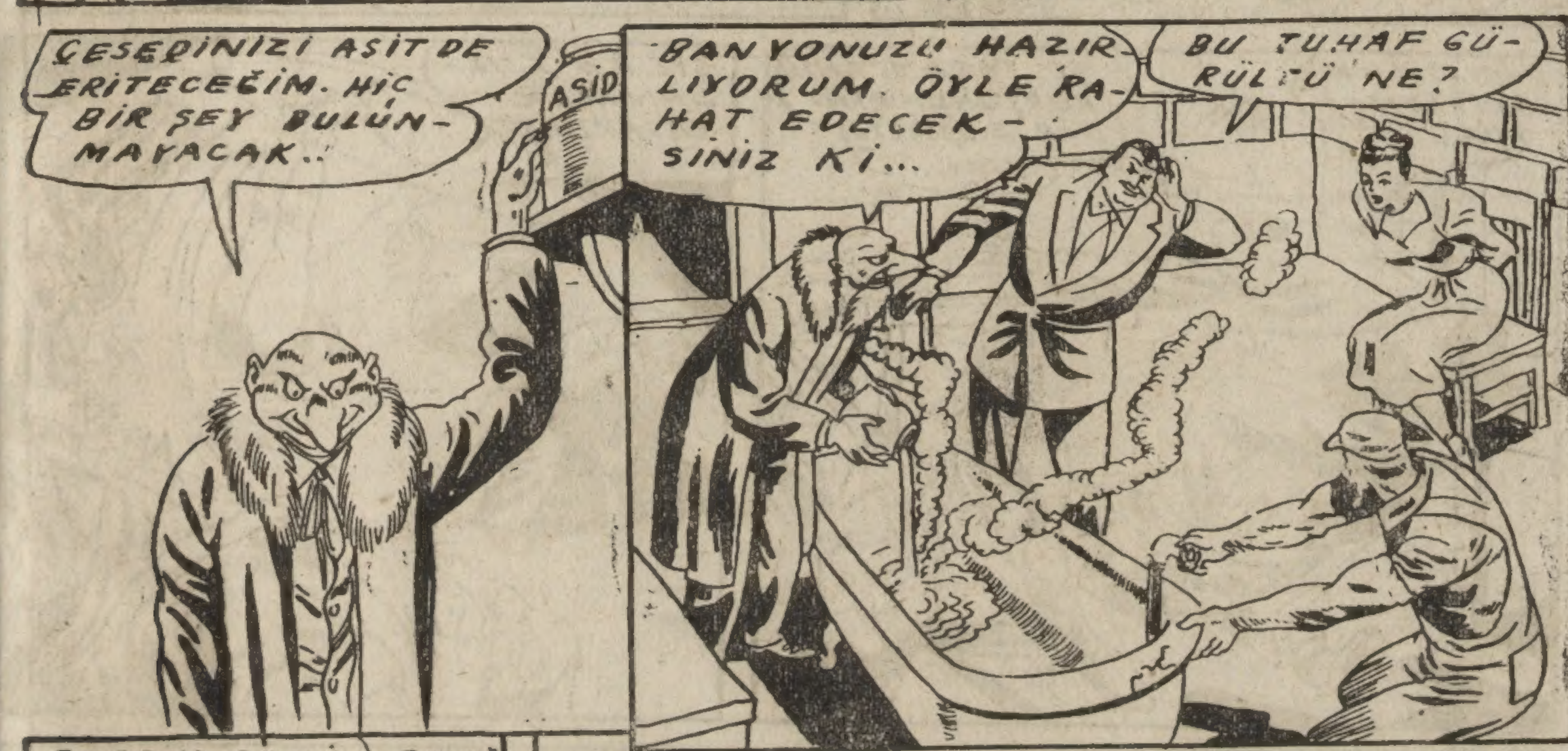
ÇESEDİNİZİ ASİT DE ERİTECEĞİM. HİÇ BİR ŞEY BULUNMAYACAK..
ASİD
BANYONUZU HAZIRLIYORUM. ÖYLE RAHAT EDECEKSİNİZ Kİ...
BU TUHAF GÜRÜLTÜ NE?

BODRUMDAKİ FARELER — BİR!
BU SÖZÜNÜZ HOŞ DEĞİL DOSTUM!

BANA DEMEK FARE DEDİNİZ!
NE?!

BANA HAKARET EDİYORSUNUZ!
ŞİMDİ SENİN HESABINI GÖRÜRÜM!

HAYIR BAYKUŞ ADAM...
BAKIN ŞU SİVRİSİNEĞE!..

HAKLADI BE!
ŞU CÜCEYİ GEBERTELİM!..

BEN SİZİ MR ÇALIYAYIM DA...
ŞU TABANCANIN KURŞUNLARINI BİR BOŞALTAYIM...

SİLÂH KULLANMAK YASAKTIR

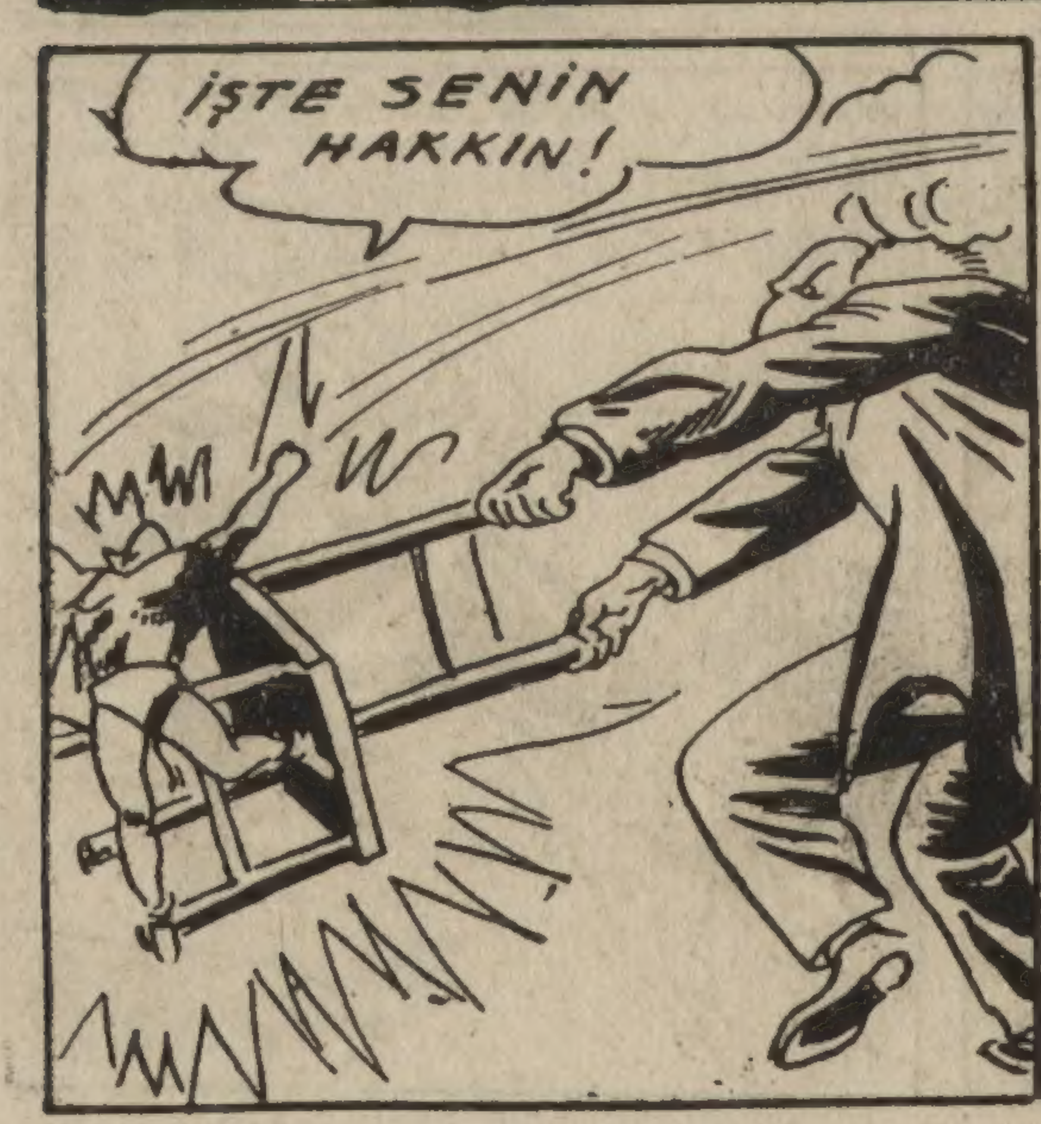
İŞTE SENİN HAKKIN!

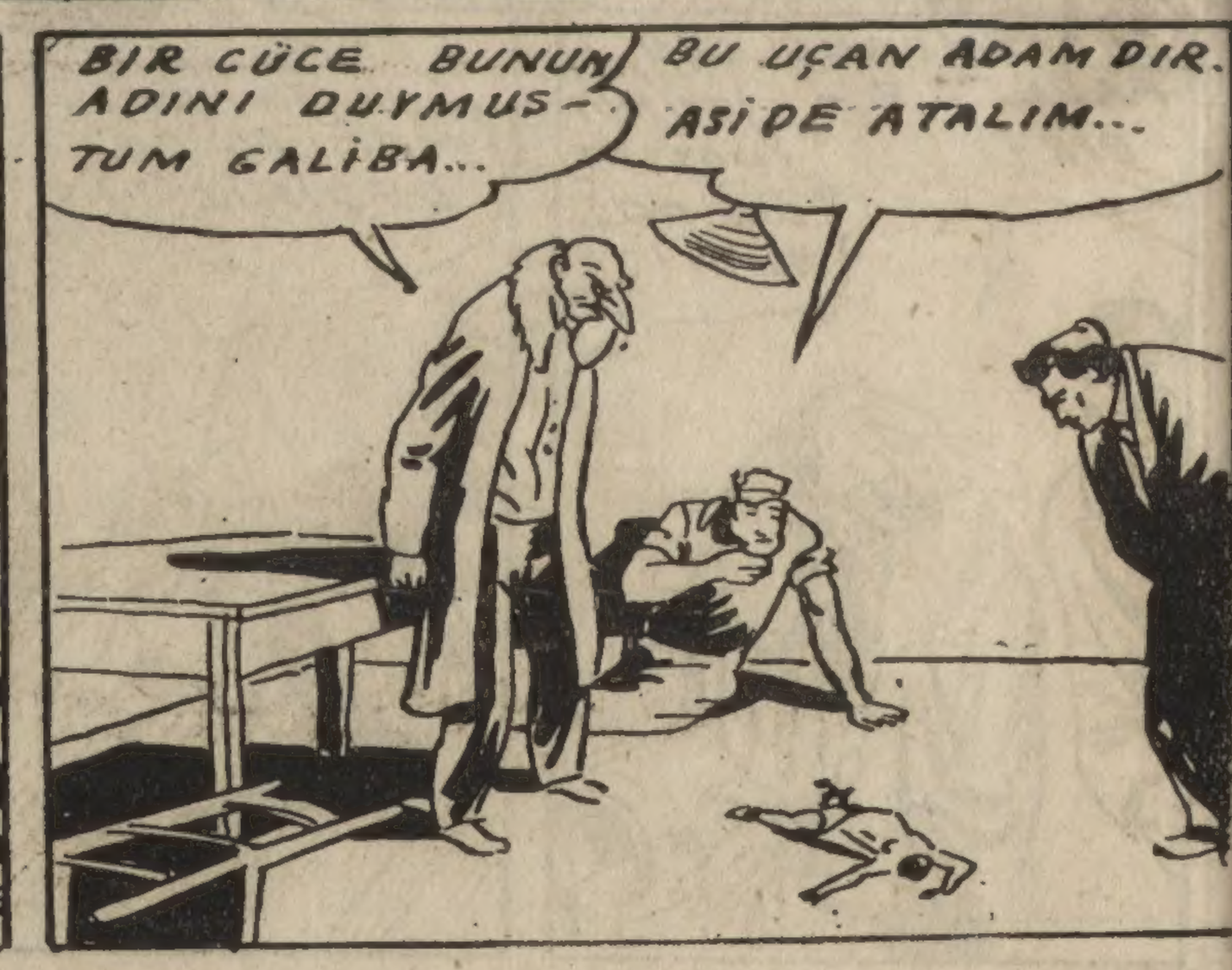
BIR CÜCE BUNUN ADINI DUYMUŞTUM GALİBA...
BU UÇAN ADAM DIR. AŞİDE ATALIM...

BU KAVGAYI KİMSE DUYMAMIŞTIR. ONU ŞİMDİ HAKLARIM...
İŞTE BUNDA YANILDINIZ!

VAY! ASİD DUVARI DELMİŞ!
HERKES GÜRÜLTÜYÜ MERAK EDİYOR...

PEKİ BAYAN. HERKESİ YATIŞTIR. YANLIŞ HAREKET ETME. ARKANDA BEN VARIM!
HAH, MARTHA!

SİZE SİLÂH KULLANMAK YASAK DEDİM...

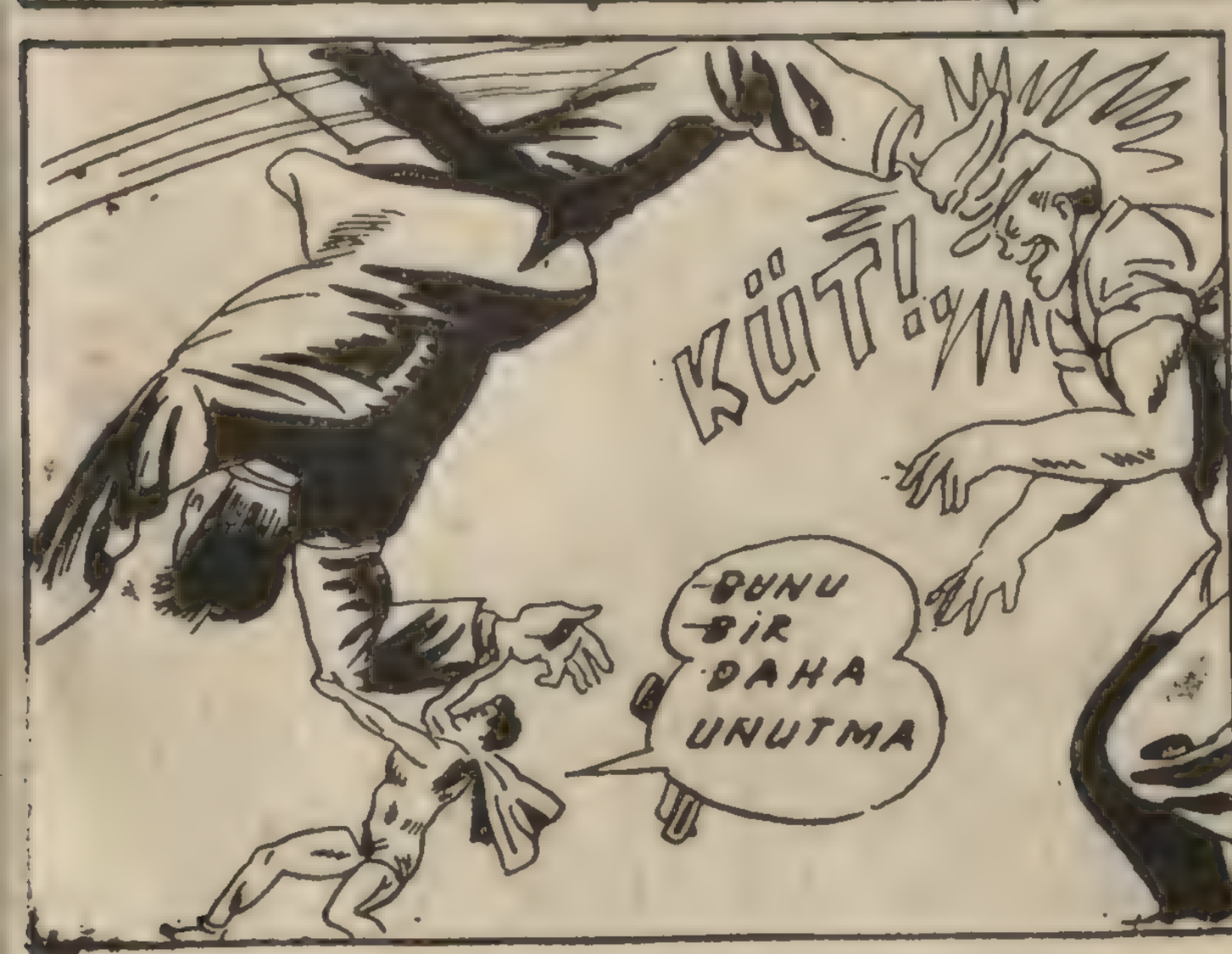
KÜT!
BUNU BİR DAHA UNUTMA

BU BANYOYU SİZİN İÇİN HAZIRLAMIŞTIM...
İMDAT!

BU KADAR KABALIK YAPTIĞIM İÇİN AFFEDERSİNİZ...

HAYDİ MARTH KOŞ TELEFON ET.
HER ŞEY TAMAM

İŞTE GELDİLER.. GÜRÜLTÜYÜ DUYMUŞ OLACAKLAR..
BİRİSİ MİS SARIDAYI GÖZSÜN... BEN DE...

YALNIZ KALINCA UÇAN ADAM KENDİNİ BULUR..

..VE TEKRAR DARREL OLUNCA...
HERKES KURTULDU...

EVET HEM DE 10 GRAMLIK BİR ADAM TARAFINDAN!
ALLAHA ISMARLADIK...

BENİM UÇAN ADAM OLDUĞUMU ANLAMADI.
İYİ.. YOKSA SENİ ELİMDEN ALIRDI...
SON

MANDRAKE
gizli Anahtar

1.

ELIZABETIN AMCASI SERVETINI MEÇHUL BIR KASA IÇINDE BIRAKIP ÖLDÜ. BU KASAYI AÇMAK IÇIN 5 MUAMMAYI ÇÖZMEKLAZIM GELIYORDU.

ELIZABETIN TEYZE KIZI OGUSTIN PEK IHTIYATSIZCA SERVETININ YARISINI KROBA VADEDIYOR, EĞER O KASAYI BULMAYA YARDIM EDECEK OLURSA.....

TAHORDADIR. DALMALI FAKAT SAĞ ÇIKMALI. MUHTEREM MIDYEYI RAHATSIZ EDENIN VAY HALINE.

CEREBIDEKI MUMYANIN KIRMIZI GÖZÜNÜN ÜSTÜNDE, MANDRAKE TARAFINDAN BULUNAN BILMECE.

MÜTHİŞ BİR DENİZ HORTUMU ONLARA DOĞRU GELİYOR.

TAHOR AÇIKLARINDA MANDRAKE "MUHTEREM MİDYEYİ VE DOLAYISİYLE DÖRDÜNCÜ BİLMECEYİ ARIYOR.

APTULLAH BAK!

MÜTHİŞ BİR HORTUM MANDRAKE VE ARKADAŞLARININ SANDALLARINI. OKYANUSUN TAM ORTASINDA DEVİRİYOR.

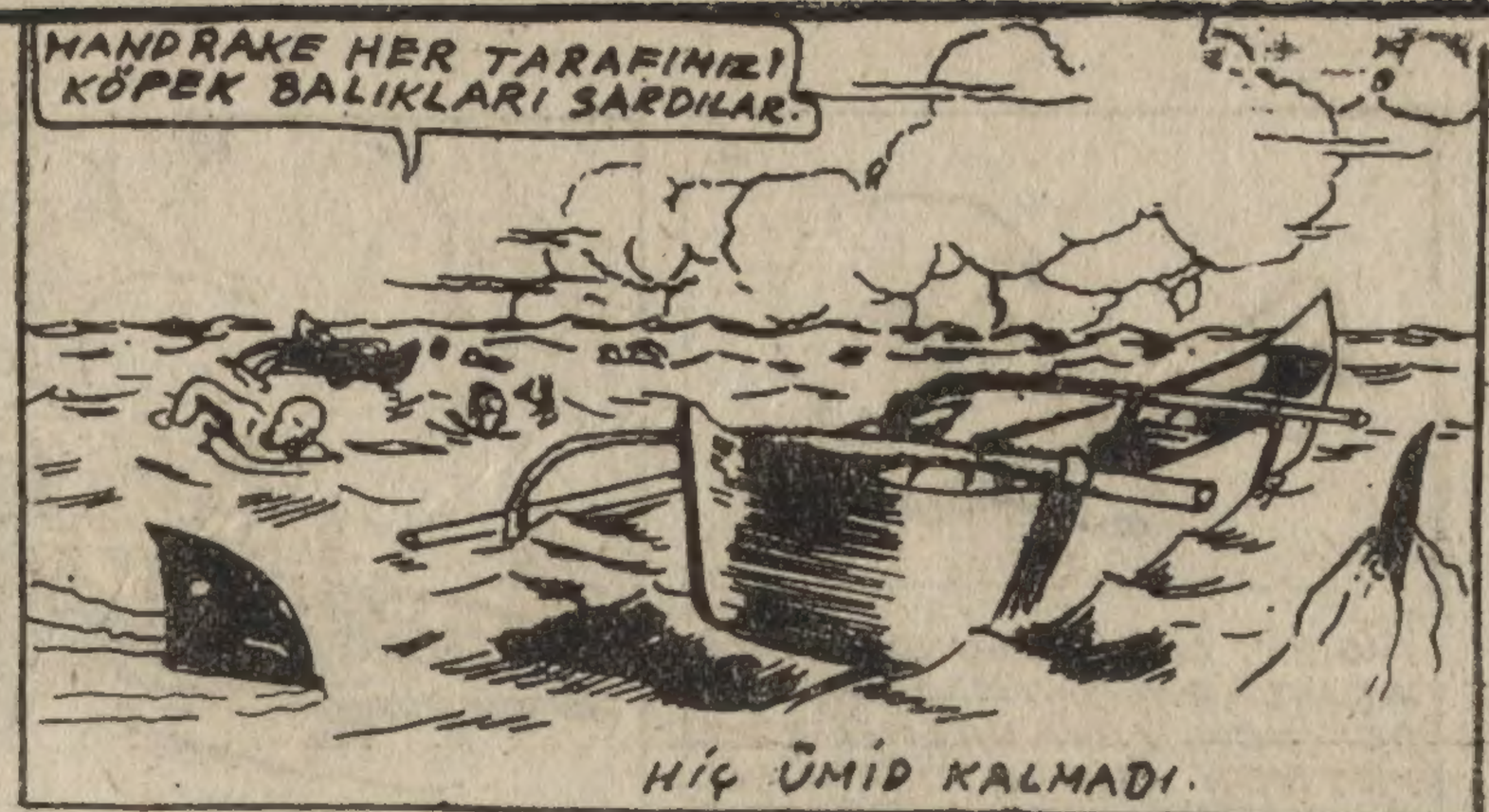
MANDRAKE HER TARAFINIZI KÖPEK BALIKLARI SARDILAR.
HİÇ ÜMİD KALMADI.

FAKAT BEKLENMEDİK KURTARICILAR GÖRÜNMEYE BAŞLADILAR- "YUNUS BALIKLARI.

NASIL OLUYORDA BU ZİYANSIZ YUNUS BALIKLARINDAN VAHŞİ KÖPEKLBALIKLARI KAÇIYOR.
BAK KÖPEK BALIKLARININ DÜŞMANLARI YUNUS BALIKLARI GELİYOR KURTULDUK.

ŞAŞILACAK ŞEY. YUNUS BALIKLARINI GÖREN KÖPEK BALIKLARI KAÇMAYA BAŞLIYOR.

BÜTÜN DENİZ KURTLARI BUNU İYİ BİLİRLER.. VAHŞİ KÖPEK BALIKLARI. ZARARSIZ YUNUSLARDAN KAÇARLAR

YUNUSLARIN OLDUĞU YERDE KÖPEK BALIĞI ARTIK ARAMA.. ŞU "MUHTEREM MİDYEYİ ARIYALIM.

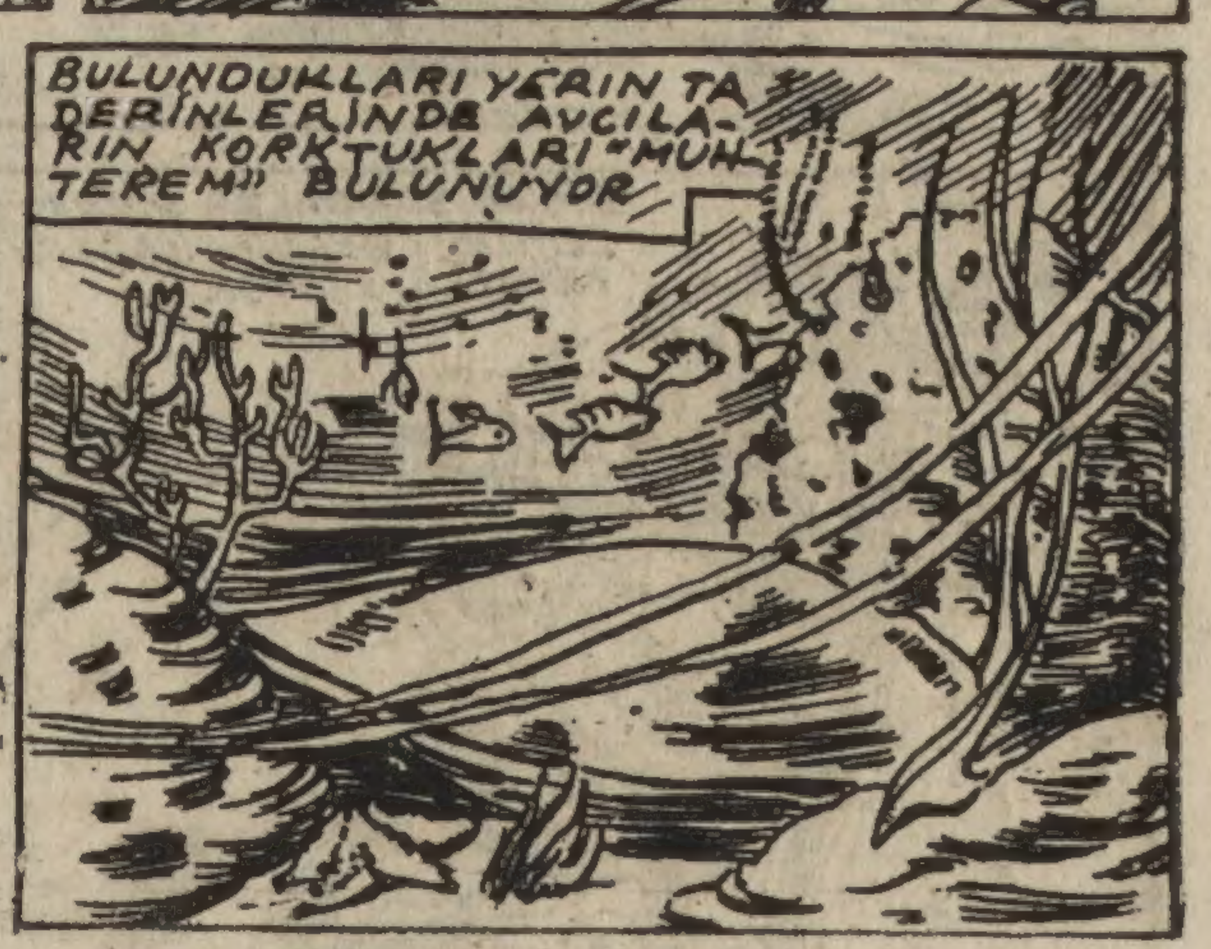
BULUNDUKLARI YERİN TA DERİNLERİNDE AVCILARIN KORKTUKLARI "MUHTEREM" BULUNUYOR

6-
OGÜSTİN VE KRAGIN TEŞVİKİYLE YERLİLER ALÇAKÇA MANDRAKE İLE PİYERE HÜCUM EDİYORLAR.

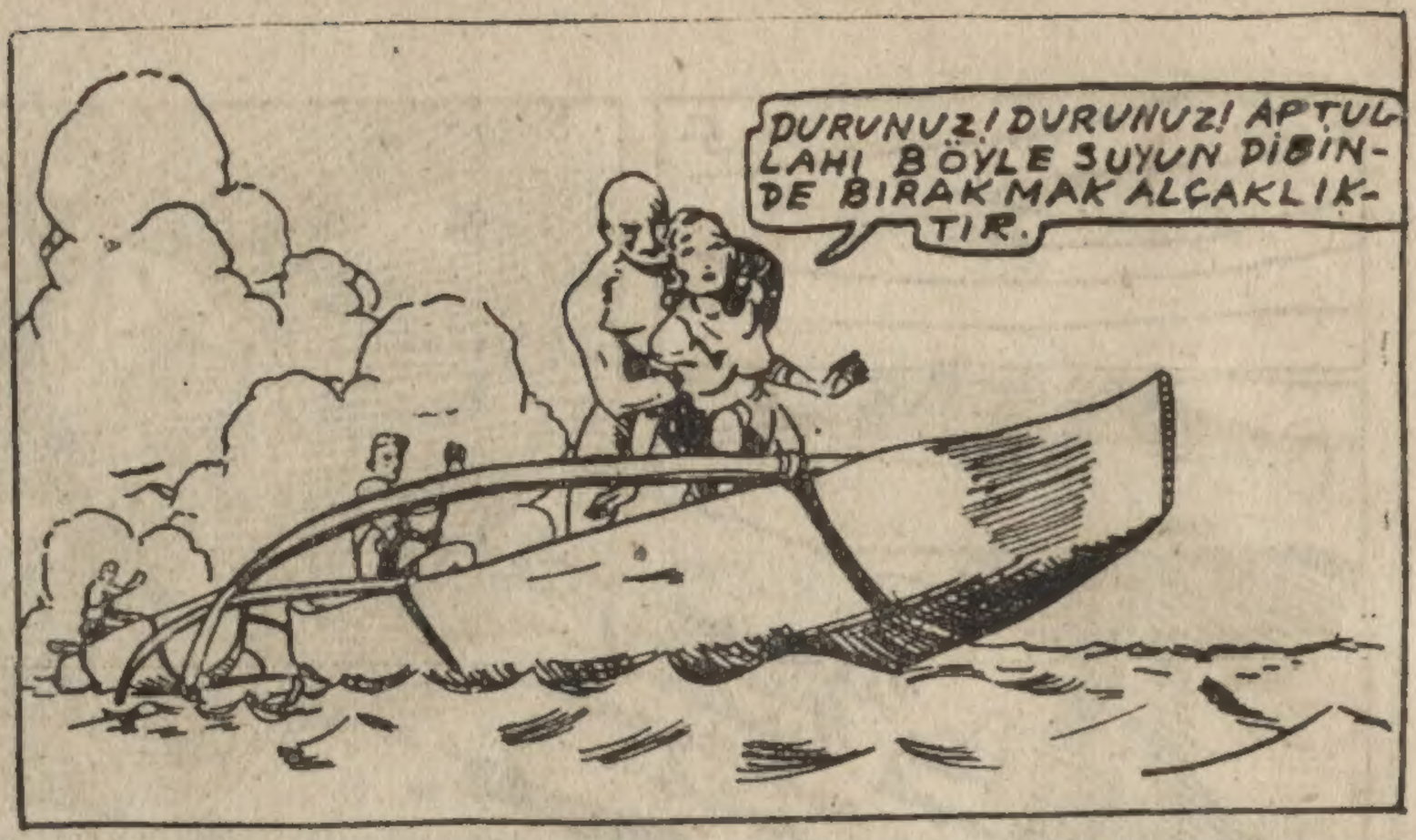
DURUNUZ! DURUNUZ! APTULLAHI BÖYLE SUYUN DİBİNDE BIRAKMAK ALÇAKLIKTIR.

DENİZİN DİBİNDE MÜTHİŞ BİR KAVGA CEREYAN EDİYOR. APTULLAH BÜTÜN KUVVET VE CAYRETİNİ SARFEDEREK KURTULMUYA ÇALIŞIYOR

TAM VAKTİNDE KURTULABİLİYOR. ÇOK ŞÜKÜR....

MANDRAKEYİ DENİZE ATALIMMI?
HAYIR, KRAG ONU GÖZLERİYLE GÖRMEK İSTER... SONRA TEMİZLERİZ.

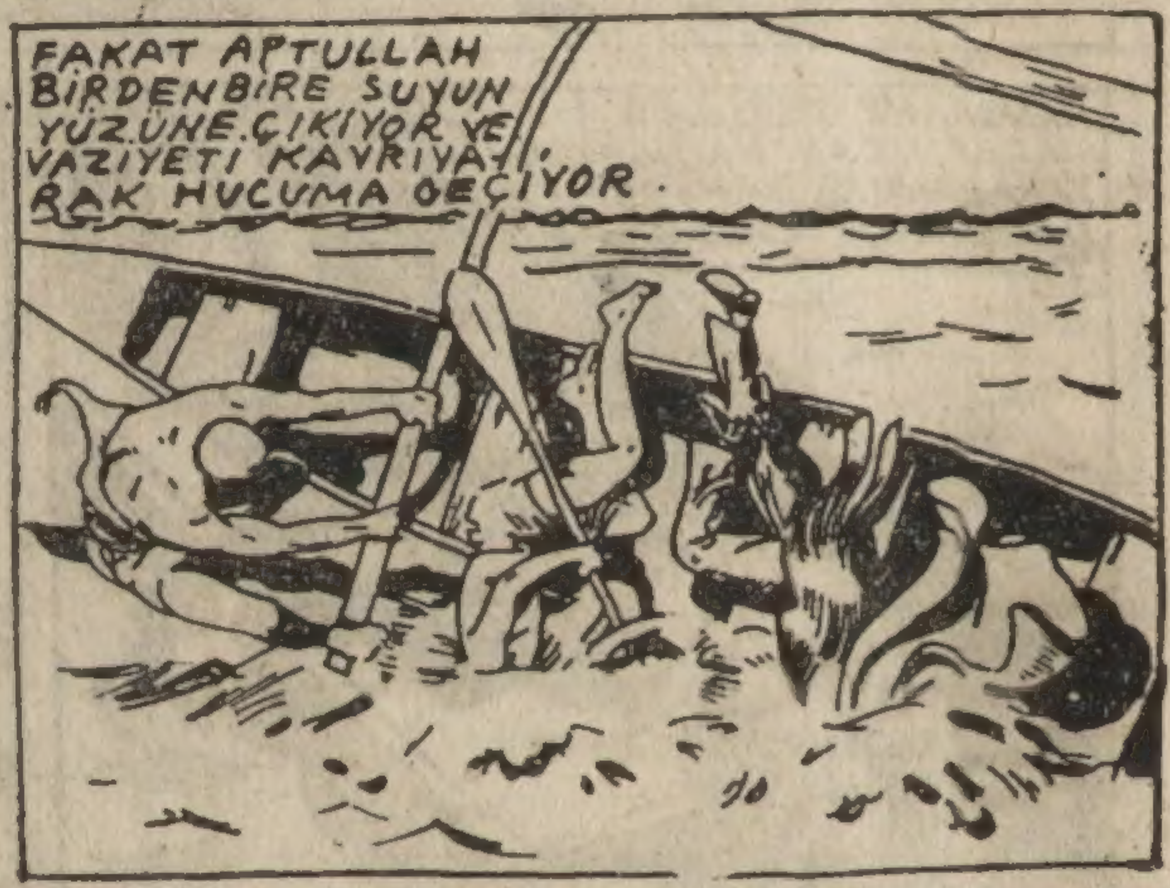
FAKAT APTULLAH BİRDENBİRE SUYUN YÜZÜNE ÇIKIYOR VE VAZİYETİ KAVRIYARAK HÜCUMA GEÇİYOR.

SOĞUK SU MANDRAKENİN AKLINI BAŞINA GETİRİYOR. APTULLAH HERİFLERİN KAFALARININ SAĞLAMLIĞINI DENİYOR.
APTULLAH!

VE İŞTE ŞULAŞTIK TORBA DEFİNEYİ BULMAK İÇİN SONBİLHECE. BUNU "MUHTEREMİN ÜSTÜNDE YAPIŞIK BULDUM
APTULLAH, AZ ADAM DEĞİLSİN HAA!

GELECEK SAYIMIZ

Baştanbaşa 17 sahife Resimli

KARA HAYALET

PEK YAKINDA

OKUYUCULARIMIZA

KIZIL MASKE NİN

En yeni serüvenini takdim edeceğiz.

Bekleyiniz.

Sayı : 6 **1001 ÖZEL** Fiatı : 15 Kr.

15 Günde bir çıkar, Resimli Çocuk Dergisi

Sahibi : Kemal Özcan

Basıldığı yer:

Bürhaneddin Erenler Matbaası

1 9 5 0